

Incentivos ao Investimento

I&D, Qualificação de PME e Inovação

Maio de 2019



Orientação transacionável e internacionalizável

**IAPMEI**

Parcerias para o Crescimento

Apoiar as PME nas estratégias
de crescimento inovador e
internacional...

Competitividade no mercado
internacional

Reforçar as competências
estratégicas

Incentivar o crescimento
através da inovação



Promoção do investimento empresarial no IAPMEI



Impacto dos Incentivos na competitividade das empresas

As empresas que beneficiaram de incentivos, possuem em média:



quando comparadas com empresas idênticas que não acederam aos incentivos qualificados)

Fonte: Avaliação do Impacto dos Fundos Europeus Estruturais e de Investimento (FEEI) no Desempenho das Empresas

Incentivos Portugal 2020 - Tipologias

I&D

Intensificar o esforço de I&D e de criação de conhecimento
Promover as relações entre empresas e Instituições científicas

Inovação & Empreendedorismo

Incentivar o investimento em Inovação produtiva
Promover empreendedorismo qualificado
Expandir atividades com forte carácter tecnológico ou potencial exportador

Qualificação ou internacionalização de PME's

Promover a competitividade das PME's,
Promover o aumento da produtividade das PME's
Desenvolver a presença efectiva das PME's no mercado global

Incentivos Portugal 2020 - I&D

Tipologias

- Projetos I&D empresas
- Núcleos I&D
- Proteção da PI
- Internacionalização I&D

Investimento

- Projetos de I&D, individuais e em co-promoção liderados por empresas
- Despesas de RH em atividades de I&D, Equipamentp científico, Despesas com Protecção da Propriedade intelectual e industrial, Despesas com Assistência Técnica e Científica

Financiamento

- **Não reembolsável** até 1 M€
- 25% a 80% de co-financiamento dependendo do tipo de I&D, dimensão da empresa e projeto.



O novo Sistema de Incentivos à Inovação do Portugal 2020

| Tipologias | Projetos de Investimento |
|---|--|
| <p>Inovação produtiva Não PME (inovação de produto ou processo a nível nacional ou internacional)*</p> <p>Inovação produtiva PME (inovação de produto, processo, organizacional ou marketing)</p> <p>Empreendedorismo atividades criativas, de média-alta tecnologia / intensidade de conhecimento, origem em I&DT</p> <p>* Em Lisboa e Algarve apenas a favor de uma nova atividade</p> | <p>Atividades transacionáveis e internacionalizáveis, visando:</p> <ul style="list-style-type: none">(i) Novo estabelecimento,(ii) Aumento de capacidade(iii) Diversificação da produção(iv) Alteração fundamental do processo <p>Investimento elegível:</p> <ul style="list-style-type: none">- Construção (indústria ou turismo)- Equipamento produtivo- Transferência de tecnologia- Engenharia |

Valorização de políticas setoriais



Indústria 4.0 - projetos que integrem tecnologias core i4.0, visando Inovação de Produto, Processo, organizacional ou de Marketing



Economia Circular – projetos que permitam a transição da economia linear para uma economia circular, através de eco-design, eco-eficiência, eco-inovação e simbioses industriais



Transição energética – projetos com investimentos que permitam a transição do energética das empresas, através de energias renováveis, eficiência energética, utilização de resíduos de biomassa florestal, reconversão de veículos, bem como novas tecnologias, produtos e serviços energéticos.

O novo Sistema de Incentivos à Inovação do Portugal 2020

| Co-financiamento | Tipo de apoio |
|--|---|
| <p>Taxas base:</p> <ul style="list-style-type: none"> • 15 % Não PME ou PME com inv. $\geq 15\text{M€}$; • 35 % Médias ou 45 % Micro e Pequenas <p>Majorações:</p> <p>+ 10 pp baixa densidade</p> <p>+ 10 pp (*) i4.0 econ. circular trans. energética</p> <p>+ 5 pp criação de emp. qualificado em novas unidades</p> <p>+ 5 pp capitalização de PME (sem fin. reembolsável e com Capitais Próprios $>25\%$)</p> <p>+ 5 pp empreendedorismo, +10 pp jovem ou feminino</p> <p>Máximos: 75% (40% em Lisboa, 60% no Algarve)</p> <p>(*) Não aplicável a Não PME e a investimentos $\geq 15\text{M€}$</p> | <p>Não PME ou investimento $\geq 15\text{M€}$</p> <ul style="list-style-type: none"> • 100% Não reembolsável <p>PME com inv. $<15\text{M€}$</p> <ul style="list-style-type: none"> • 50% Subsídio Não Reembolsável <ul style="list-style-type: none"> • Implica cumprir objetivos: ΔVAB, $\Delta\text{Emprego qualificado}$ e $\Delta\text{Volume de Negócios}$ • Taxas máximas E.S.B do mapa de auxílios regionais 2014-2020 ou, em Lisboa, o Minimis • 50% Financiamento Reembolsável por IC (Incentivo Reembolsável no empreendedorismo) <ul style="list-style-type: none"> • 2 anos carência + 6 anos reembolso, sem juros e c/ garantia mútua. |

IC's com protocolo

//ABANCA

BBVA

Millennium
bcp BPI

bankinter.

EST. 1853
BANCO
CARREGOSA
Caixa Geral
de Depósitos CA
Crédito Agrícola
EuroBic
BANCO
INVEST
GRUPO ALVES RODRIGUES MontepioNOVO BANCO⁴NOVO BANCO⁴
DOS AÇORES Santander Totta

Incentivos Portugal 2020 | Pré-registo de candidaturas

REGISTO DE PEDIDO DE AUXÍLIO | Concursos

Inovação Produtiva

[Aviso N.º 16/SI/2018]

Empreendedorismo Qualificado e Criativo

[Aviso N.º 17/SI/2018]

O pré-registo ou **Registo de Pedido de Auxílio** pretende estimular o investimento das empresas, sem que estas tenham de adiar o arranque do seus projetos e salvaguarda o início dos investimentos, antes da abertura das fases de candidatura.

[tendo em conta que o Portugal 2020 não permite o apoio a projetos já iniciados]

O **Registo do Pedido de Auxílio** marca a possibilidade de início do projeto de investimento e apenas pode ser utilizado pela entidade beneficiária que apresentará posteriormente a candidatura, cujo projeto deverá corresponder ao que foi apresentado no pedido de auxílio, sem prejuízo das alterações justificadas e aceites na análise da candidatura.

Incentivos Portugal 2020 – Qualificação das PME

Aviso nº 06/SI/2019 SI Qualificação - Projetos individuais (até 31/05/2019

(19h)

Tipologias

- Qualificação das PME em
- Inovação organizacional e de gestão;
 - **Economia Digital e TIC;**
 - Marcas e design;
 - Proteção PI;
 - Qualidade;
 - Transferência de conhecimento;
 - **Distribuição e logística;**
 - Ecoinovação;

Investimento

Equipamento não produtivo, software, proteção de propriedade industrial e consultoria especializada nos domínios de intervenção do projeto

Financiamento

- **Não Reembolsável**
- **40% em Lisboa**
- **45% restantes regiões**



Qualificação das PME - Aviso N.º 06/SI/2019



Majoração *conciliação/Indústria 4.0*

+2 pontos no critério A (mais 0,6 pontos na pontuação final)

Atribuída aos projetos que apresentem uma coerência Média ou Forte do plano de investimentos e que:

- **Prevejam a obtenção da certificação designadamente ao abrigo da norma portuguesa NP 4552:2016,**

ou

- **Se enquadrem nos objetivos da Indústria 4.0**

Incentivos do Portugal 2020

Candidatura, decisão e
execução

Incentivos do Portugal 2020 - Concursos

Apresentação de Candidaturas

Por Concurso: Regra geral

Em contínuo:

- Proteção DPI e
- Regime especial / estratégico do Inovação e I&D (Inv>25M€ ou empresa com faturação consolidada > 75 M€)

Procedimentos de Candidatura

Balcão Único: www.portugal2020.pt

The screenshot shows the IAPMEI website interface. The header includes the IAPMEI logo and navigation links. The main content area displays a list of calls for tender (concursos) under the Portugal 2020 program. The list includes:

- Aviso nº 16/SI/2018 SI Inovação Produtiva - **Registo do Pedido de Auxílio**
- Aviso nº 17/SI/2018 SI Empreendedorismo Qualificado e Criativo - **Registo do Pedido de Auxílio**
- Aviso nº 20/SI/2018 SI Qualificação das PME - Vale Economia Circular
- Aviso nº 21/SI/2018 SI Qualificação das PME - Vale Comércio
- Aviso nº 23/SI/2018 SI Empreendedorismo Qualificado e Criativo - Vale Incubação
- Aviso nº 24/SI/2018 SI ID&T - Vale Oportunidades de Investigação
- Aviso nº 29/SI/2018 SI Qualificação das PME - Vale Indústria 4.0
- Aviso nº 03/SI/2019 SI I&DT - Propriedade Industrial (até 31/12/2019 (19h))
- Aviso nº 06/SI/2019 SI Qualificação - Projetos individuais (até 31/05/2019 (19h))**
- Aviso nº 07/SI/2019 SI Projetos Conjuntos de Formação-Ação (até 13/05/2019 (18h))

At the bottom of the page, it says: "Consulte o [Plano de Concursos](#) previsto para 2019."

Incentivos do Portugal 2020

Recomendações para as
candidaturas

Principais problemas



- Investimento não sustentado por **análise estratégica**
- Projeto de modernização e não de **inovação**
- Não demonstrar ser transacionável e **internacionalizável**
- **Viabilidade**/Pressupostos financeiros e pouco consistentes
- **Início** do investimento demasiado cedo ou tardio
- Não **rever/validar** a candidatura antes da submissão
- Falta de **monitorização** estratégica dos objetivos e *milestones*
- Aquisições não efetuadas em condições de **mercado**

Recomendações – Estratégia

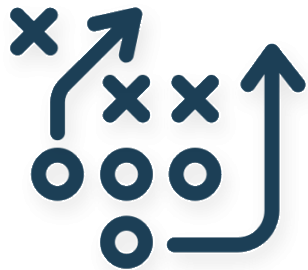

- A empresa tem um **plano estratégico**, suportado numa análise da envolvente externa e na identificação das suas fraquezas e vantagens competitivas nas várias áreas funcionais da empresa?
- O plano estratégico possui **ações e objetivos claros que sustentam as opções de investimento** identificadas no projeto?
- O **investimento** apresentado e as **ações** previstas **são reveladores dessa estratégia**?

Recomendações – Inovação

- A inovação (ao nível do produto, processo, marketing e/ou organizacional) está bem **fundamentada**?
- É feita a **comparação face ao que já existe**, na empresa, sector, região, mercado ou país, e face ao “estado da arte”?
- A inovação proposta confere uma **vantagem competitiva sustentável** em termos de diferenciação ou de eficiência/custo/preço?

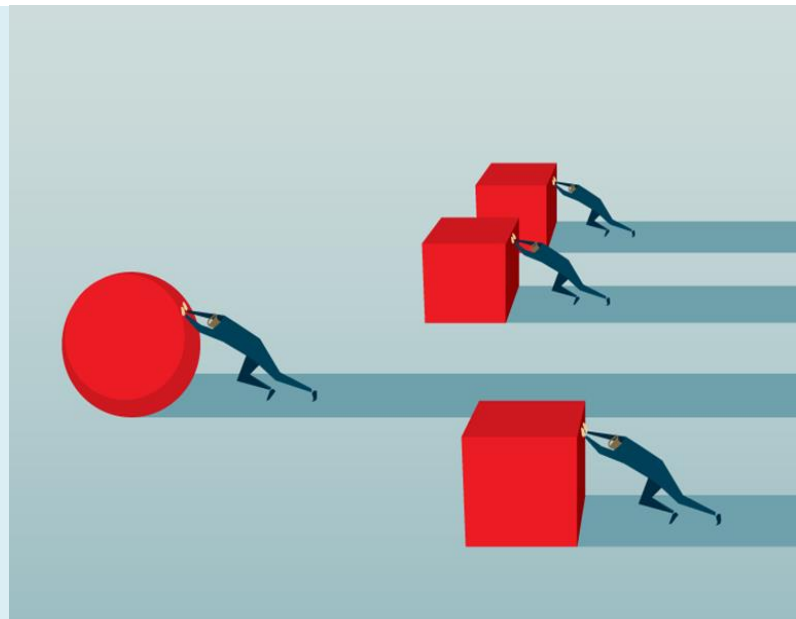

Recomendações – Natureza transacionável e internacionalizável



- A empresa prevê **exportações, vendas indiretas ao exterior, prestação de serviços a não residentes** (turismo) ou identifica clientes importadores que **substituirão importações**?
- Os **mercados alvo e as projeções de vendas** respetivas são coerentes, tendo em conta a sua localização geográfica, dimensão, sofisticação ou maturidade?
- São identificados os **canais de distribuição, contactos, pré-acordos comerciais ou parcerias** relevantes para acesso aos mercados?

Recomendações – Viabilidade económico-financeira

- A estrutura de receitas/custos e **as rentabilidades esperadas são coerentes** com o tipo de atividade/negócio a desenvolver?
- **A empresa cumpre os rácios** de autonomia financeira e de financiamento exigidos?
 - A empresa tem uma autonomia financeira de 20% (para Não PMEs) ou 15% (para PMEs)?
 - Estão asseguradas as novas entradas de capital próprio para o financiamento de 20% das despesas elegíveis?
- A empresa consegue **demonstrar as fontes de financiamento alheias**, sem contar com os meios libertos a gerar pelo próprio projeto?



Recomendações – Início do investimento

- **Início:** início dos trabalhos de construção ou o primeiro compromisso firme de encomenda de equipamentos ou qualquer outro que torne o investimento irreversível, incluindo os adiantamentos para sinalização
- **Não é início:** A compra de terrenos, a obtenção de licenças e a realização de estudos de viabilidade/prévios

O projeto não pode ter início antes da candidatura (ou do registo do pedido de auxílio se aplicável)

O projeto tem de ter início até 6 meses após a sua aprovação (através da apresentação de pedido de pagamento)

Recomendações – Rever antes de submeter



KEEP
CALM

AND

DOUBLE CHECK
YOUR WORK

- A informação da candidatura **não pode ser alterada** após submissão
- **A empresa** deverá rever a candidatura antes e confirmar que:
 - O projeto de investimento está de acordo com a sua estratégia
 - Os objetivos propostos são exequíveis (relevante para a manutenção do incentivo como não reembolsável)
- Evitar a submissão nos últimos dias para permitir a resolução atempada de problemas

Avisos 31 e 33: Candidaturas até 15 de março

Recomendações - Depois da aprovação...

O sucesso não está na aprovação, mas na execução e no cumprimento dos objetivos



- **Responsáveis claros** na empresa
- **Aquisições em condições de mercado**, a terceiros não relacionados, sem intermediários e a fornecedores com capacidade
- **Monitorização das metas, obrigações e riscos**, durante e após a execução, possibilitando ações corretivas atempadas

Obrigado!

Contactos:

IAPMEI – Agência para a Competitividade e Inovação, I.P.

www.iapmei.pt

info@iapmei.pt

Linha Azul 808 201 201 | 213 836 237

IAPMEI